

Getting your hands dirty with BIM360 Field/Build

Steffan van Leenen & Arjan Peeters

Virtual Builders @ Lokhorst Bouw en Ontwikkeling

LOKHORST
BOUW EN ONTWIKKELING

AUTODESK
UNIVERSITY

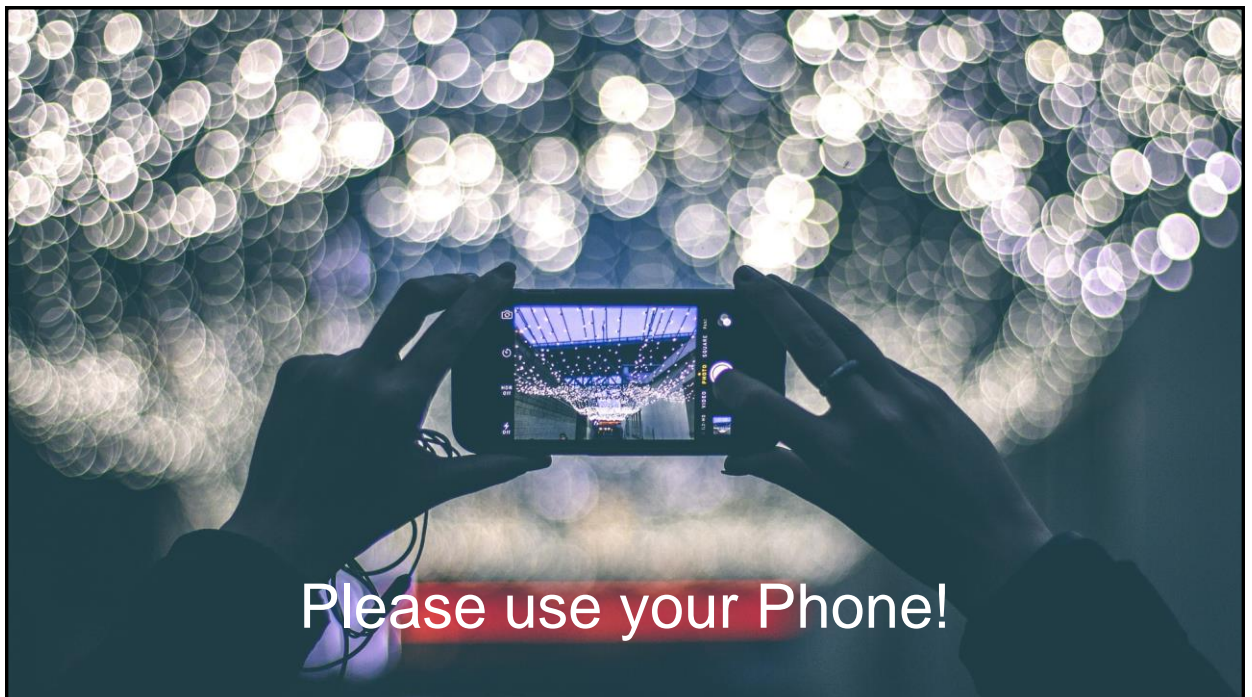

Please use your Phone!



About the speakers

Arjan Peeters - BIM nerd & smartass



Official title: Manager
Virtual Construction. Has
a track record working for
Architects, contractors
and engineers. Amateur
Coder.

↗
Contact info



About the speakers

Steffan van Leenen – Virtual Constructor



Focusing on digitization
of the construction site by
implementing BIM 360 in
our workflows.

↗
Contact info



LOKHORST
BOUW EN ONTWIKKELING



COLLEAGUES



SUBCONTRACTORS/
SUPPLIERS



BIM 360 USERS



LEVEL 5

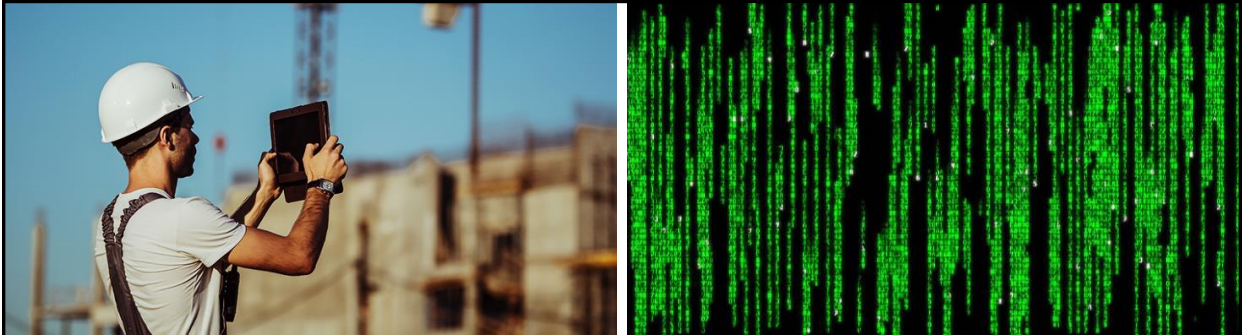

What are we going to show you

First Part

Certificate of completion with BIM360

- What is BIM360 Field / Build
 - What is the problem?
 - Old situation
 - New situation
 - Conclusion

Second Part

Analyzing our own BIM360 data

- Our safety inspections
- Autodesk's API for BIM360
- Show case what to do with the api
- Conclusion

[Go to menti.com](https://menti.com)

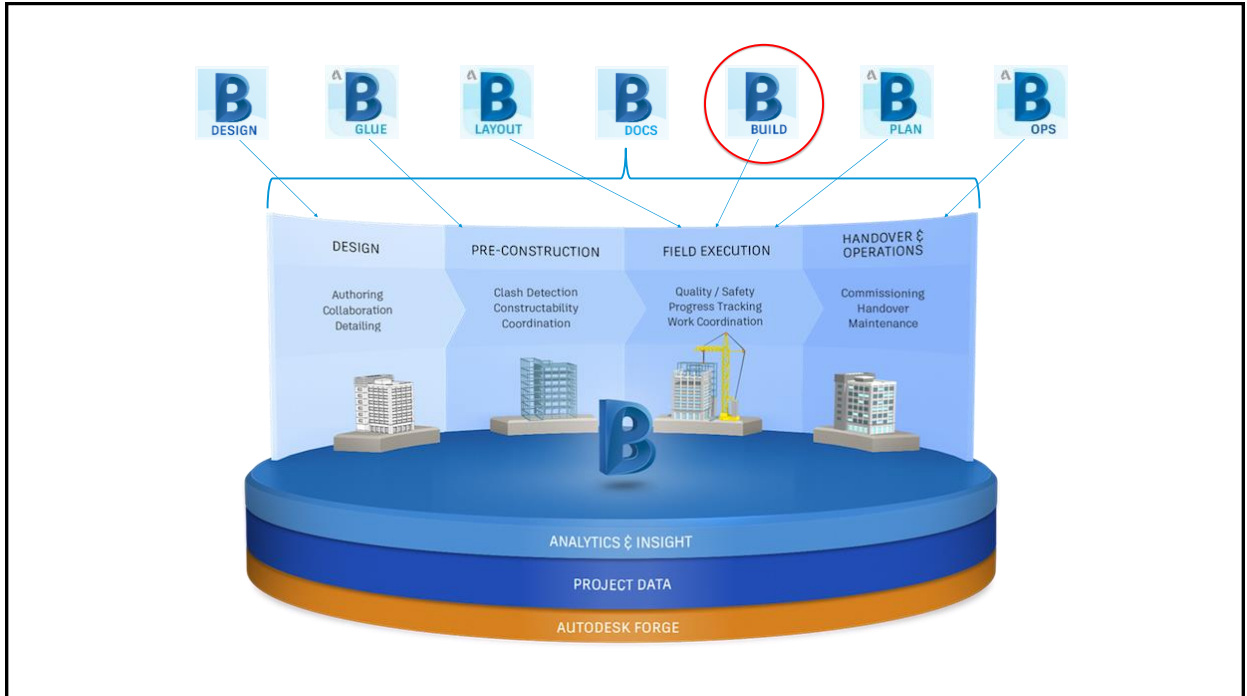

AUTODESK

BIM 360

Lokhorst

56606 Wyck aan Duin

Field Management

SJABLONEN

CONTROLELIJSTEN

MELDINGEN

DAGLOGBOEKEN

Zoeken

Type

Status

Locatie

Toegewezen aan

Handtekening

Gepland

Alle typen

Alle statussen

Alle locaties

Alle Toegewezen aan

Alle

Datums kiezen

Onderwerp ^	Type	Locatie	Toegewezen aan	Bedrijf	Handtekening	Gepland	Voortgang
C01 Grond- en uitzetwerk	Quality	-	gerard arends	Lokhorst		Feb 21	<div></div>
C01 Grond- en uitzetwerk	Quality	-	-	-		-	<div></div>
C02 Paalfundering mortelschroefpalen	Quality	-	gerard arends	Lokhorst		Feb 12	<div></div>
C10 Kanaalplaatvloer bgg	Quality	-	gerard arends	Lokhorst		Apr 3	<div></div>
C11 Breedplaatvloer Verdiepingsvloer	Quality	1e verdieping	gerard arends	Lokhorst		Gisteren	<div></div>
C11 Breedplaatvloer Verdiepingsvloer	Quality	2e verdieping	-	-		-	<div></div>
C11 Breedplaatvloer Verdiepingsvloer	Quality	3e verdieping	-	-		-	<div></div>
C11 Breedplaatvloer Verdiepingsvloer	Quality	Dak	-	-		-	<div></div>
C14 Prefab beton Betonwanden	Quality	Begane grond	gerard arends	Lokhorst		May 21	<div></div>
C10 Houten hingenwanden mets	Quality	Begane grond	gerard arends	Lokhorst		Vanaf	<div></div>

15 van 18 wordt weergegeven

So, what is the actual problem?

Certificate of practical completion

Disadvantages:

- Forms were at the office
- Not enough space to be specific
- Not more than 10 issues
- No space for subcontractors
- Forms got lost
- Handwriting construction manager
- Forms had to be scanned and archived

Woningborgcertificaat. W-2017-01505-8084-C.81-A

Telweg 34
2803 PK Gouda
Postbus 805
2800 AV Gouda
Telefoon 0182 - 580004
www.woningborggroep.nl
info@woningborggroep.nl
IBAN NL750305054511568

Ondertekenden verklaren hierbij, dat

☐ de hierna genoemde woning

☐ het privilege/deel, behorend tot het hierna genoemde appartementsrecht

heden is opgeleverd.

De ondernemer: Bouw- en Aannemingsoedrijf Lokhorst De verkrijger:

Straat: Postbus 79 Straat:
Plaats: 1940 AB BEVERWIJDE Plaats:
Ingangsdatum certificaat: 03-05-2018
Bouwnummerlijst: C.01 Plan:
Gemeente:
was geheel in orde/aan de woning zijn de volgende onvolkomenheden geconstateerd*

1.
2.
3.
4.
5.
6.
7.
8.
9.
10.

De ondernemer heeft de onvolkomenheden onder de punten _____ op verzoek van de verkrijger opgenomen. De ondernemer is niet akkoord met deze onvolkomenheden.

NB: Let vooral op eventuele krassen op ruiten. Controleer ook de keukententochting, het sanitair en de goede werking daarvan. Controleer tevens de binnendeuren, het stuc-, tegel-, behang- en schilderwerk.

Ondertekenden zijn wel/geen* minderwerk overeengekomen

Meterstanden: Gas _____ Water _____ Elektra _____

Opgemaakt en ondertekend te _____ op _____

straatnaam:**** nummer:**** postcode:****

De ondernemer _____ De verkrijger _____
E-mail (privé) _____

* Belangrijk: gelieve zo volledig mogelijk in te vullen.
Bijgevoegde kopie direct na oplevering door de ondernemer naar Woningborg N.V. te zenden (NB: onderstaande hersteldatum invullen).

De werkzaamheden onder de punten _____ worden uitgevoerd voor/of* _____

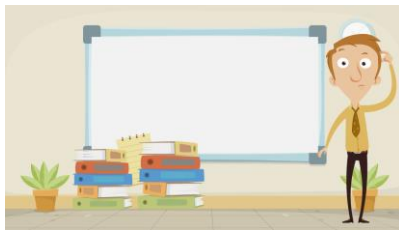

- Trying to find the form



- Writing down all the issues

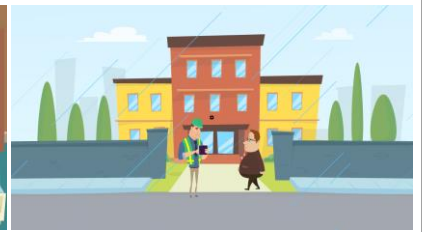

- Writing in the rain



- Trying to read all the issues
- Rewriting them in excel overview



- Coordinating issues with subs



- Send 3 copies of said form



- @ Woningborg form ends on pile of work

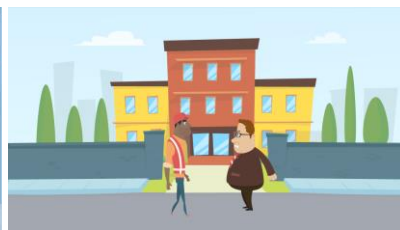

- Client waiting for subcontractor to resolve issues



- Subcontractor has questions about issues

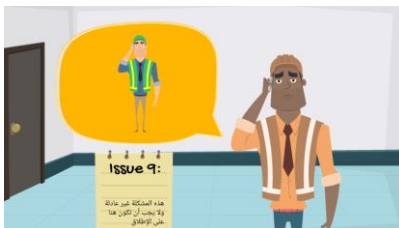

- Coordinating issues (again)



- Issues resolved, updating status in excel

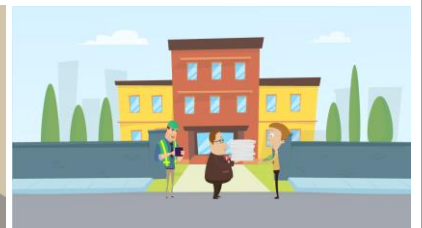

- Second signature, signing off the form!



9

Certificate of practical completion digital workflow

<div>3</div> <div>STAGES</div> <div>Preview Delivering Aftercare</div>	<div>17</div> <div>STEPS</div> <div>Steps are inefficient tasks like searching for documents, make overviews, etc</div>	<div>1</div> <div>CLOUD</div> <div>One overview with statuses. Can be filtered on whatever you want.</div>	<div>X</div> <div>CALLS & MAILS</div> <div>Less phone calls and certainly less e-mails</div>
--	---	--	--

STAGES

STEPS

CLOUD

CALLS & MAILS

10



- Still meeting the client

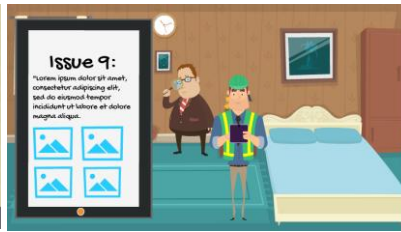

- Input the issues in BIM360
- (with photos)



- Subcontractor can view his own issues and photos on location



- Site manager can view status of all issues (updated by subcontractor)



- Handover to client. Sending second signature to all parties via email!

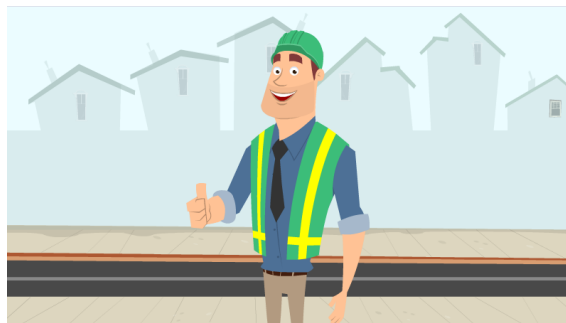

- Site manager can go on to the next project!

How does it look like?

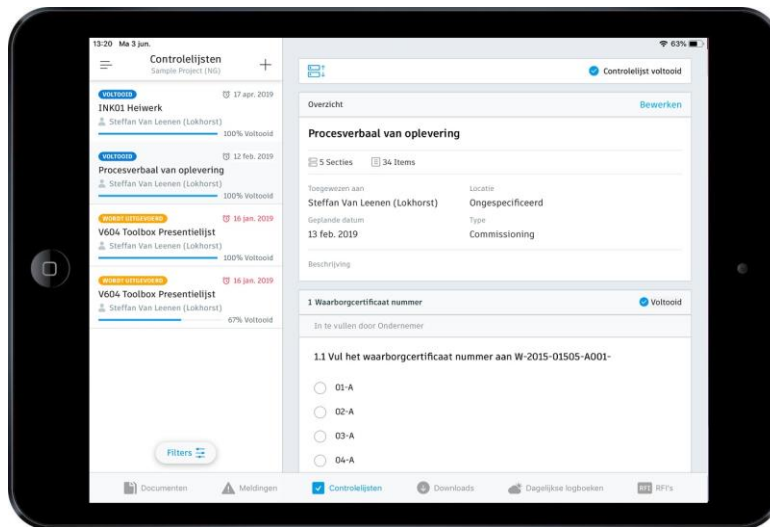

Certificate of practical completion

What do you get as a client?

- One form
- Every single issue
- Photos of the issues
- Location of the issues
- Signed form

 <p>Feb 07, 2019 09:18 - Steffan Van Leenen</p>	
3.2	Hoofdslaapkamer
	<input checked="" type="radio"/> TRUE <input type="radio"/> FALSE <input type="radio"/> N/A
3.3	Hoofd slaapkamer
	<input checked="" type="radio"/> TRUE <input type="radio"/> FALSE <input type="radio"/> N/A
3.4	Slaapkamer voorgevel
	<input checked="" type="radio"/> TRUE <input type="radio"/> FALSE <input type="radio"/> N/A
3.5	Slaapkamer achtergevel
	<input checked="" type="radio"/> TRUE <input type="radio"/> FALSE <input type="radio"/> N/A
3.6	Slaapkamer achtergevel klein
	<input type="radio"/> TRUE <input type="radio"/> FALSE <input checked="" type="radio"/> N/A
3.7	Woonkamer
	<input checked="" type="radio"/> TRUE <input type="radio"/> FALSE <input type="radio"/> N/A
3.8	Keuken
	<input type="radio"/> TRUE <input checked="" type="radio"/> FALSE <input type="radio"/> N/A
	<small>Issue(s) • #3 Keuken - blad is beschadigd [Open], Due for Jun 19, 2019 by Lokhorst</small>
3.9	Toilet
	<input type="radio"/> TRUE <input checked="" type="radio"/> FALSE <input type="radio"/> N/A
	<small>Issue(s) • #4 Toilet - Bril ontbreekt [Open]</small>
3.10	Badkamer 1
	<input checked="" type="radio"/> TRUE <input type="radio"/> FALSE <input type="radio"/> N/A
3.11	Badkamer 2
	<input type="radio"/> TRUE <input type="radio"/> FALSE <input type="radio"/> N/A



Lessons learned

1. I Let my colleagues 'hang out to dry'
2. Don't implement a template and override the existing one
3. Don't use different systems
4. Don't give subcontractors access to the system without instructing them

But we improved!

1. Internal training
2. Hand-outs and videos
3. Subcontractor contracts

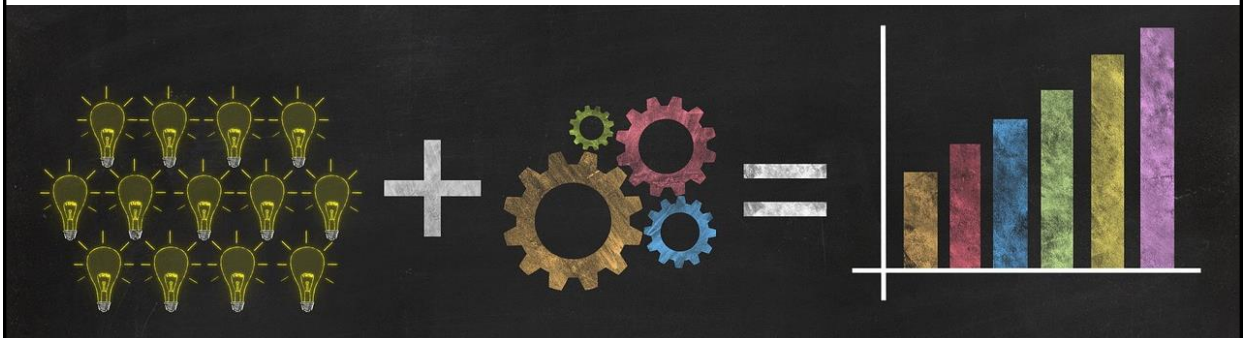



[Go to menti.com](https://www.menti.com)

Type this code

Cloud data analytics

WISDOM

KNOWLEDGE

APPLY ACTION!

INFORMATION

CREATE CONTEXT

BETTER PUSH THE BRAKE!

DATA

DIGITIZE YOUR PROCESS

FIND MEANING IN YOUR DATA

IT IS THE TRAFFIC LIGHT I AM DRIVING TOWARDS

TRAFFIC LIGHT ON EXIT FROM HIGHWAY IN TO WAPPING LN HAS TURNED RED

RED, 51.509595, -0.058887, V2.1

Safety inspections: v603 – Construction site ins

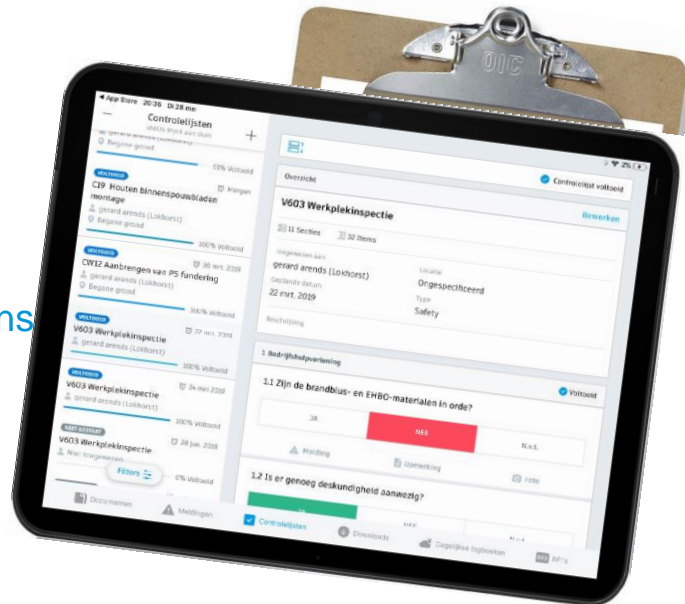

Analyzing our workplace inspections

Questions on form

Totals

Negative answers per project



Conclusion

Totals but in a nice graph

POST /api/projects

POST /api/user_prefs

POST /api/project

It's about api time!

POST /api/templates

Code used:

- All Python, with modules:
 - Flask / jinja2 (website)
 - Wtforms (webforms)
 - Requests (cURL requests)
 - Urllib (for building get/post urls)
 - Pandas (data analytics)
 - BIM360 module (my own brew)
- Resources used:
 - Developer.Autodesk.com
 - Codecademy
 - Google
 - Stack overflow
 - Github

```

2   self.file = None
3   self.fingerprints = set()
4   self.logdupes = True
5   self.debug = debug
6   self.logger = logging.getLogger(__name__)
7   if path:
8       self.file = open(os.path.join(path, '
9       self.file.seek(0)
10      self.fingerprints.update(os.listdir(
11
12
13  @classmethod
14  def from_settings(cls, settings):
15      debug = settings.getbool('SUPERFINGER_DEBUG')
16      return cls(job_dir(settings), debug)
17
18  def request_seen(self, request):
19      fp = self.request_fingerprint(request)
20      if fp in self.fingerprints:
21          return True
22      self.fingerprints.add(fp)
23      if self.file:
24          self.file.write(fp + os.linesep)
25
26  def request_fingerprint(self, request):
27      return request_fingerprint(request)

```

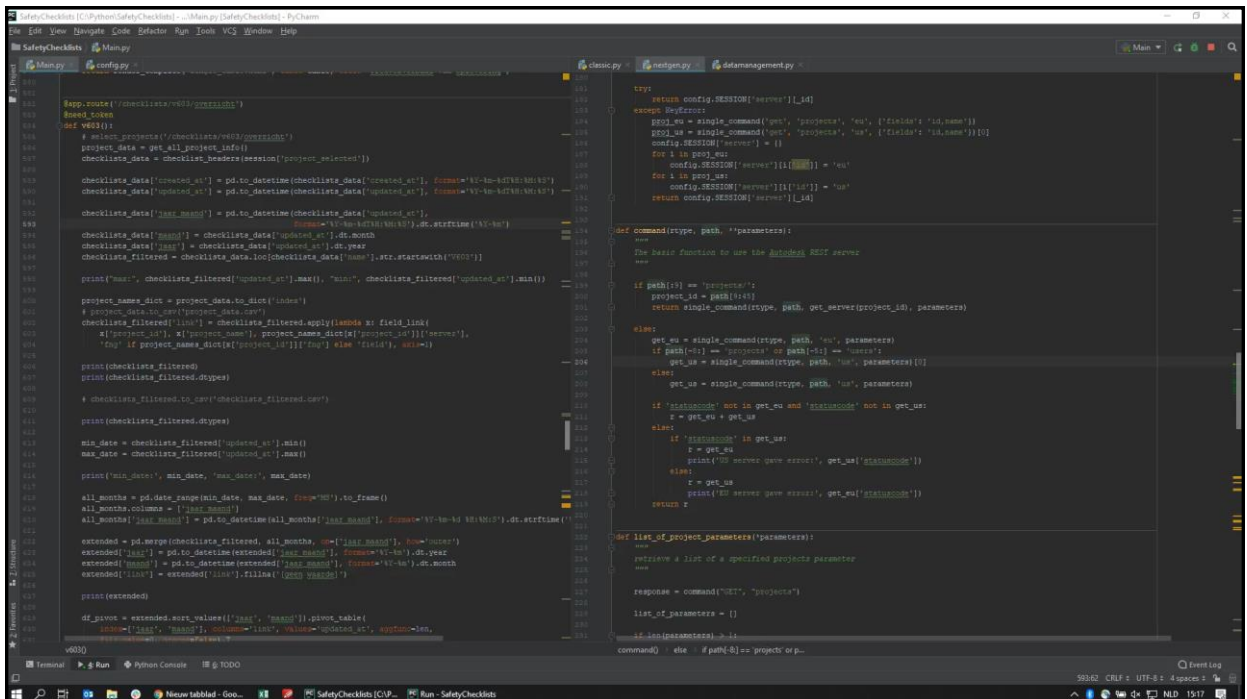

Checklists V603 answers

Veiligheidschecklist analyse

Que	antwoord	Custom Ja Nee Niet Ingevuld n.v.t.	roject
1	section_name	question_text	
2	Algemeen	Wat is het totale beeld van de bouwplaats qua veiligheid?	3
3		Wat zijn de belangrijkste bevindingen?	3
4	Bedrijfhulpverlening	Heeft het personeel genoeg informatie m.b.t. vluchtroutes, veiligheidsplan etc.?	11 13 1
5		Is er genoeg deskundigheid aanwezig op de bouw?	12 12 1
6		Zijn de brandblus- en EHBO materialen in orde?	12 1 12
7	Fysiek werk	Worden er hulpmiddelen ingezet?	10 13 2
8		Wordt zwaar tillen voorkomen?	9 1 13 2
9	Hijzen	Is er een hijsplan aanwezig?	2 13 10
10		Wordt het 'kijken over personen' vermeden?	4 13 8
11		Zijn de juiste instructies aanwezig m.b.t. hijsen?	4 13 8
12	Licht, elektriciteit en energie	Is er voldoende verlichting? Check op algemene verlichting en werkverlichting	9 13 3
13		Staan verstekkasten en kabels veilig opgesteld?	9 13 3
14		Wordt strijdgevaar door lozende snoeren en kabels vermeden?	4 4 13 4
15	Machines en gereedschap	Worden de machines en gereedschappen veilig, gezond en verantwoord gebruikt?	12 13
16		Zijn de machines en gereedschappen in een goede staat? En zijn deze gekeurd?	11 13 1
17	Milieu	Is de omgeving vrij van zwerfvuil?	9 3 13
18		Wat zijn de belangrijkste bevindingen?	7 13 5
19		Worden gevaarlijke afvalstoffen in een kast / lekbak verzameld?	7 13 5
20		Wordt het afval gescheiden en tijdig afgevoerd?	10 1 13 1
21	Risicostoffen	Indien er bewerkingen worden uitgevoerd die stof veroorzaken, worden deze afgezoegen?	5 3 13 4
22		Wordt het vegen van de vloeren voorkomen?	7 13 5
23	Steigers en ladders	Is er aansluiting met de gevel?	2 13 10
24		Is het leuningwerk van de steigers in orde?	1 13 10
25		Liggen de alle steigervloeren dicht?	2 13 10
26		Zijn de steigers / ladders stabiel en zijn deze geborgd?	5 13 7
27	Valbeveiliging	Worden de valgordels op de juiste wijze gebruikt?	5 2 12 6
28		Zijn alle sparings voorzien van valbeveiliging?	3 1 13 8
29		Zijn de liftschachten dicht en/of op de juiste wijze afgeschermd?	2 13 10
30		Zijn de randen van de vloeren voorzien van valbeveiliging?	3 13 9
31	Werkgewoonten	Worden overduidelijke risico's vermeden?	11 1 12 1
32		Wordt de persoonlijke bescherming naar behoren gebruikt?	11 1 13
33	Werkplek	Is de bouwplaats netjes geordend?	11 1 13
34		Zijn de looproutes vrij van obstakels?	11 1 13
35		Zijn er bouwhekken rondom het bouwterrein en zijn deze goed vast gemaakt?	11 13 1



Things we still need to do

- Get the site in a production environment
- Get our colleagues on site to use it more

Extra ideas for implementing

- Track total number of issues per home.
- Track Toolbox meetings
- Incident forms
- CEO inspections
- Kickoff meetings checklists
- Extra Quality checklists



Conclusion

- Workflow is a lot shorter
- More overview with less work
- By leveraging the API you can get extra analytics on your data
- We are not there yet, but getting there.
- More attention to culture and training employees
- More attention to communication with partners

Feedback

Give us your feedback in AU app



Finally, some Q & A

